

Comisión de Desarrollo Social Cámara de Diputados

GOBIERNO
F E D E R A L



SEDESOL

6 de octubre de 2008



Vivir Mejor

Índice

1. Diagnóstico
2. Avances 2007-2008
3. Avance presupuestal
4. Evolución del presupuesto 2008-2009



1. Diagnóstico



Vivir Mejor

La política social en los últimos años ha permitido tener avances constantes en la calidad de vida de los mexicanos.

El gobierno federal ha mantenido programas exitosos con años de aplicación y los ha complementado con nuevos programas.

SEDESOL

GOBIERNO
F E D E R A L

1. Evolución de la pobreza en México



Vivir Mejor

Evolución de la pobreza en México
1992-2006

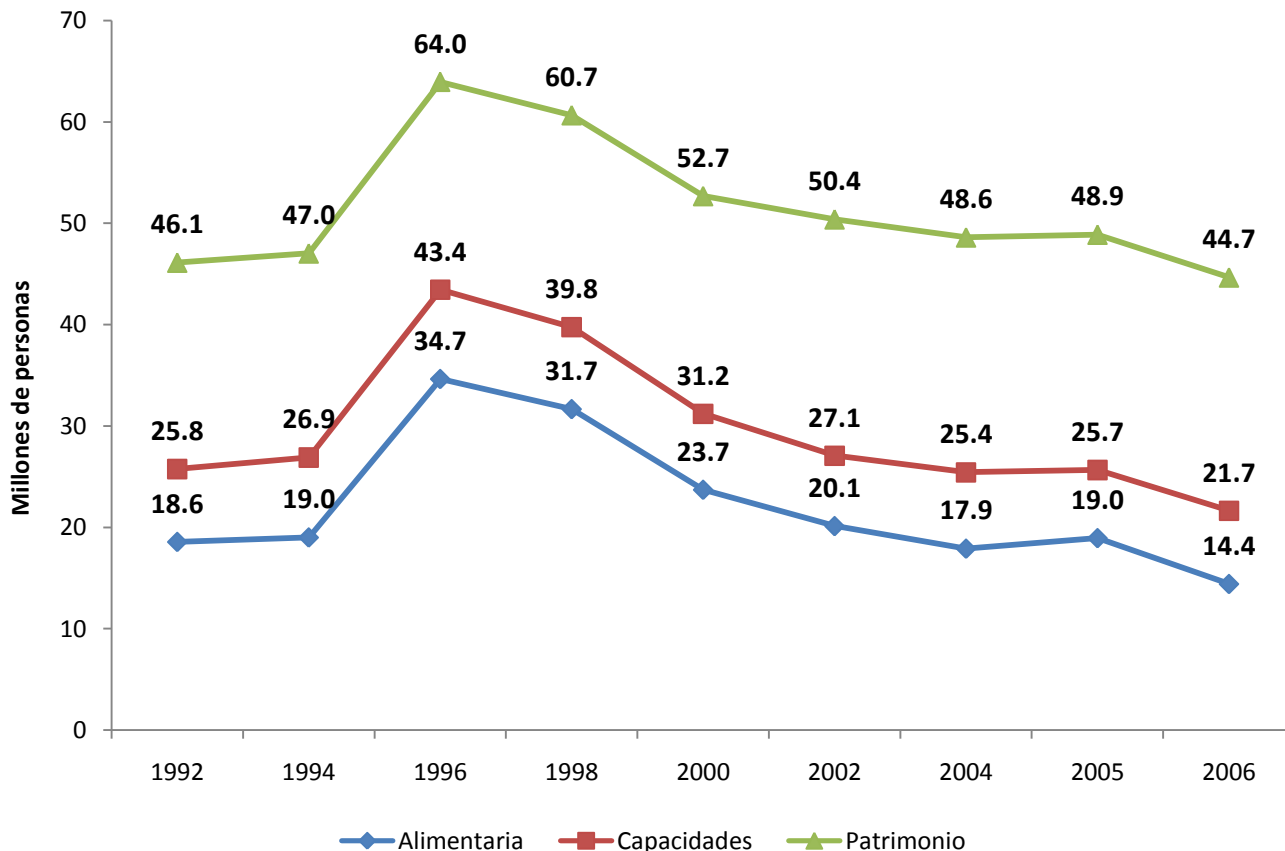

La última **medición oficial** de pobreza es la de 2006.

El próximo año se darán a conocer los resultados de las encuestas de 2008.

Por el momento no se sabe el efecto neto de los precios de los alimentos y los apoyos emergentes.

SEDESOL

GOBIERNO
FEDERAL

Fuente: Coneval

1. Caracterización de la pobreza en México



Vivir Mejor

Caracterización del 20% de los hogares más pobres, 1992 y 2006 (Porcentaje)

	1992	2006
Acceso a la educación		
Niños entre 8 y 12 años que no asisten a la escuela ¹	11.5	3.5
Niños entre 13 y 15 años que trabajan y no asisten a la escuela	15.6	9.8
Jefes del hogar con educación básica o más	5.4	21.6
Infraestructura Social		
Viviendas con piso de tierra	46.2	22.3
Viviendas sin energía eléctrica	19.9	3.1
Viviendas que no cuentan con agua entubada	43.9	22.9

Fuente: estimaciones del CONEVAL con base en la ENIGH 1992 y 2006

SEDESOL

**GOBIERNO
FEDERAL**

1. Avances en infraestructura social básica



Vivir Mejor

Viviendas con disponibilidad de servicios básicos (%)

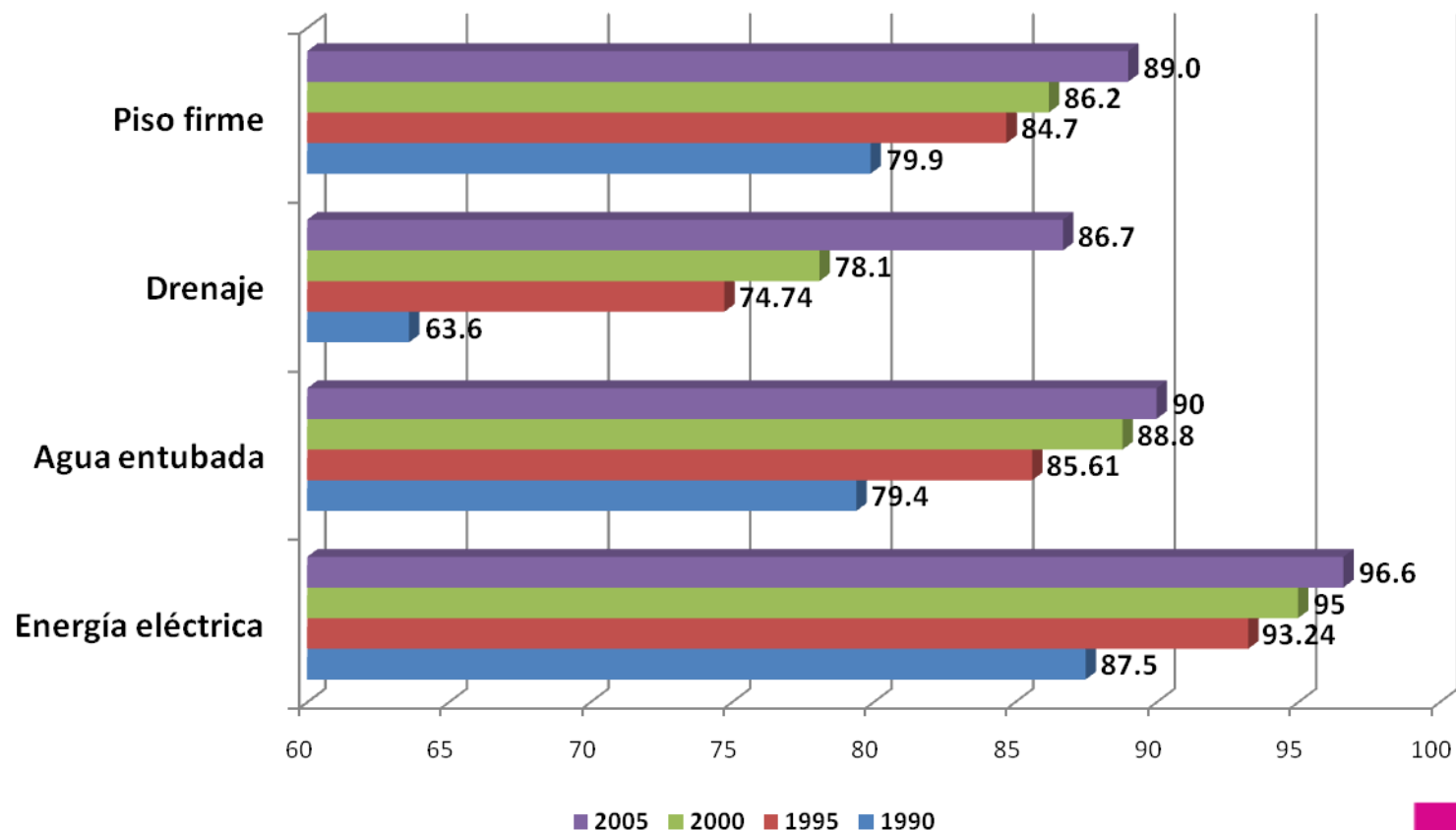

Fuente: INEGI

1. Avances en salud



Vivir Mejor

Comparativo de la prevalencia nacional de bajo peso, baja talla y emaciación en menores de cinco años por grupos de edad de la ENN 1988, ENN 1999 y ENSANUT 2006. México

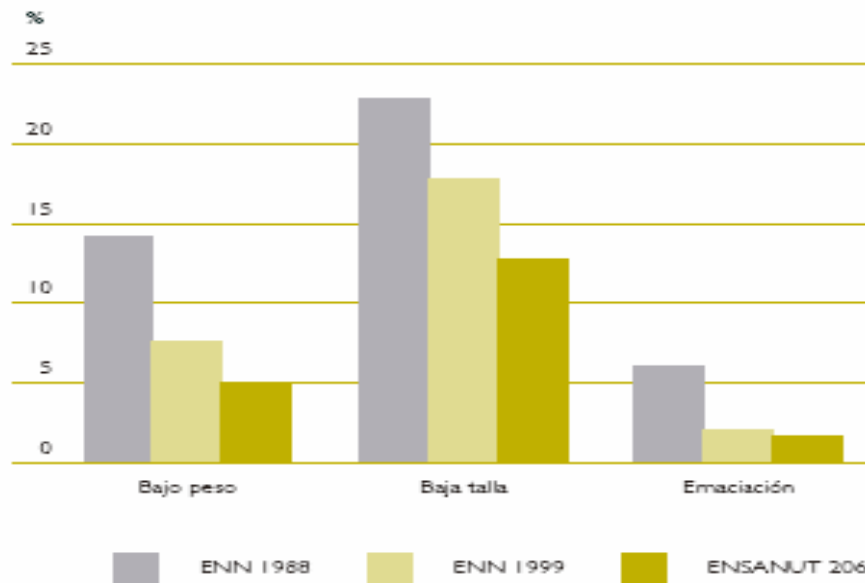

Fuente: Encuesta Nacional de Salud y Nutrición 2006

1. Avances en educación



Vivir Mejor

EVOLUCIÓN DEL PADRÓN DE BECARIOS 1997-2007

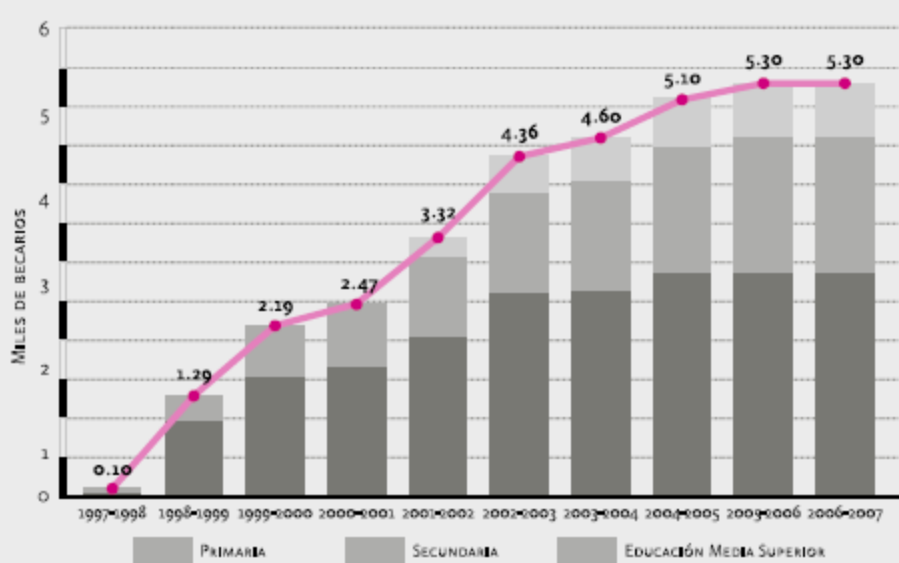

Impactos de Oportunidades en Educación

- La eficiencia terminal de secundaria se ha elevado en 23% en lugares que cuentan con Oportunidades
- Los niños que recibieron 5 años y medio de apoyos lograron un grado más de escolarización

- Los niños de 11 años mostraron una reducción de 46% en la tasa de reprobación
- Entre el 30 y 40% de los becarios de secundaria pasa a nivel superior (multiplica la proporción que lo hacía en 2000)
- A sólo 2 años de la implementación de becas en nivel medio superior, la inscripción en el 1er. grado aumentó en 85% en zonas rurales



1. Perspectiva de Organismos Internacionales



Vivir Mejor

Tendencia del IDH nacional

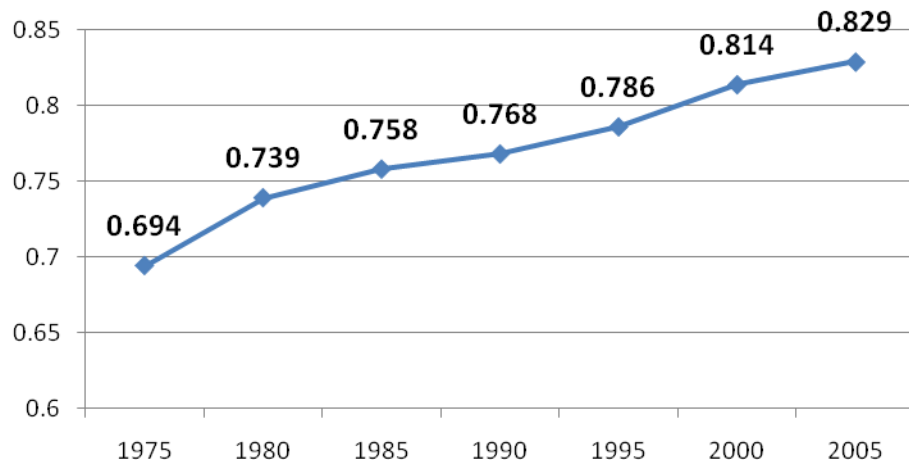

Programa de Naciones Unidas para el Desarrollo

- Mediante su red mundial, coordina los esfuerzos mundiales para alcanzar los Objetivos de Desarrollo del Milenio
- Publica periódicamente informes sobre el Índice de Desarrollo Humano (IDH)

Índice de Desarrollo Humano

- Salud (esperanza de vida al nacer)
- Educación (tasa de alfabetización y matriculación)
- Ingreso (PIB per cápita)

Informe PNUD sobre IDH municipal 2000-2005

- Los estados que registraron los **mayores avances** en 2005 fueron **aquellos con la mayor desigualdad** y con menores niveles de desarrollo humano en 2000.
- Los municipios que registran el mayor crecimiento en el IDH provienen principalmente de Oaxaca, seguida por Veracruz y Chiapas.

SEDESOL

GOBIERNO
FEDERAL

2. Avances 2007-2008



Vivir Mejor

- Durante el último año se continuó apoyando a 5 millones de familias en pobreza, incluyendo más de 5 millones de becarios.
- En 2008, las dependencias federales que participan en la Estrategia 100 x 100 invertirán **6,300 millones de pesos** en los 125 municipios.
- Desde febrero de 2007 a la fecha, se han rescatado **845 espacios públicos**, beneficiado a más de 4 millones de personas en 200 municipios y zonas metropolitanas.
- Las ventas de Diconsa crecieron en 27.6% de diciembre de 2006 a diciembre de 2007. Se han atendido a la fecha un total de **130,064 familias**, lo que significa un incremento de aproximadamente 34,012 familias respecto de junio del 2007.
- Se instrumentó el Apoyo Alimentario Vivir Mejor para evitar que millones de personas cayeran en pobreza alimentaria.

SEDESOL

GOBIERNO
F E D E R A L

2. Avances 2007-2008



Vivir Mejor

- A junio de 2008, el padrón del programa *70 y más* cuenta con más de **1.5 millones de adultos mayores** incorporados en localidades de hasta 10 mil habitantes.
- Al mes de Agosto de 2008, el programa *Hábitat* destaca la construcción o habilitación de 382 inmuebles para la prestación de servicios comunitarios, la introducción o mejoramiento de 95.0 mil metros lineales de redes de agua potable, 139.9 mil de drenaje y 20.3 mil de electrificación, así como la pavimentación de 3.5 millones de metros cuadrados de vialidades.
- Al mes de agosto de 2008, el programa *Estancias Infantiles* opera **7, 709 estancias** ubicadas en las 32 entidades federativas y en ellas se atiende a **205, 780 niños** y se beneficia a **185, 725 madres**.
- Más de **100,000 pisos firmes** en lo que va de esta Administración y 370,000 más en proceso de colocación

SEDESOL

GOBIERNO
FEDERAL

2. Avance de Indicadores Estratégicos a Junio 2008



Vivir Mejor

PROGRAMA	UNIDAD DE MEDIDA	NOMBRE DEL INDICADOR	TIPO DE MEDICION	META PLANEADA JUNIO	AVANCE META JUNIO	Cumplimiento %
Programa de Guarderías y Estancias Infantiles para apoyar a Madres Trabajadoras	Estancias Infantiles ^{4/}	Número de Estancias Infantiles confirmadas y operando en la Red de Estancias infantiles	Trimestral (unidades en operación)	7,400	7,407	100.1
Programa de Guarderías y Estancias Infantiles para apoyar a Madres Trabajadoras	Niños ^{4/}	Número de niños inscritos en la red de Estancias Infantiles al momento de la medición	Trimestral (unidades en operación)	170,000	203,850	117.4
Programa de Atención a los Adultos Mayores de 70 Años y más en Zonas Rurales	Adulto Mayor	Número de Beneficiarios	Bimestral (Padrón)	1,520,374	1,562,771	102.8
Programa para el Desarrollo Local (Microrregiones)	Vivienda ^{1/}	Contribución al avance en la meta sectorial de viviendas con acceso a agua potable realizados con el Programa para el Desarrollo Local	Trimestral (Unidades al periodo)	ND	16,523	N/A
Programa de Apoyo a Zonas de Atención Prioritaria	Hogares ^{1/}	Levantamiento de Cédulas de Información Socioeconómica para identificación de hogares beneficiarios de Piso Firme	Trimestral (Unidades al periodo)	ND	407,180	N/A
Rescate de Espacios Públicos	Espacios Públicos	Número de espacios públicos rescatados	Trimestral (Acumulable)	100	218	218.0
Programa Hábitat	Número de polígonos ^{4/}	Número de Polígonos Hábitat atendidos	Trimestral (Acumulable)	1,017	1,145	112.6
Programa de Desarrollo Humano Oportunidades	Millones de familias	Número de familias beneficiarias del Programa	Trimestral (Padrón)	4,900	4,912	100.2
Programa de Abasto Rural a cargo de Diconsa S.A. de C.V. (DICONSA)	Porcentaje	Margen de ahorro en la canasta básica	Trimestral (Margen de ahorro)	5.0	6.0	120.0
Programa de Abasto Social de Leche a cargo de Liconsa S.A. de C.V.	Personas	Población atendida	Trimestral	5'841,206	5'894,604	100.9
Programa de Ahorro, Subsidio y Crédito para la Vivienda "Tu Casa"	Familias	Familias beneficiadas con subsidio para vivienda nueva	Trimestral	ND	3,503	N/A
Programa de apoyo Alimentario en Zonas de Atención Prioritaria	Cédulas ^{3/}	Levantamiento de Cédulas de Información Socioeconómica para identificación de hogares beneficiarios de Apoyo Alimentario	Trimestral (% de meta programada)	ND	104,183	N/A

^{1/} Conforme a lo previsto para estos programas, durante el primer semestre se efectúa el levantamiento de información para iniciar acciones en el segundo semestre.

^{2/} Tal como se programó, el ejercicio de los recursos de este programa se inicia una vez que se formalizan los Convenios con las Organizaciones Civiles y los Gobiernos Locales, por lo que las metas se reportaran a partir del tercer trimestre del año.

^{3/} La información que se reporta es al 18 de julio de 2008.

^{4/} La información se reporta al 31 de agosto de 2008

SEDESOL

GOBIERNO
FEDERAL

3. Presupuesto 2008 Modificado Autorizado (millones de pesos)



Vivir Mejor

Porcentaje de Ejercicio de Gasto Programado por Trimestre

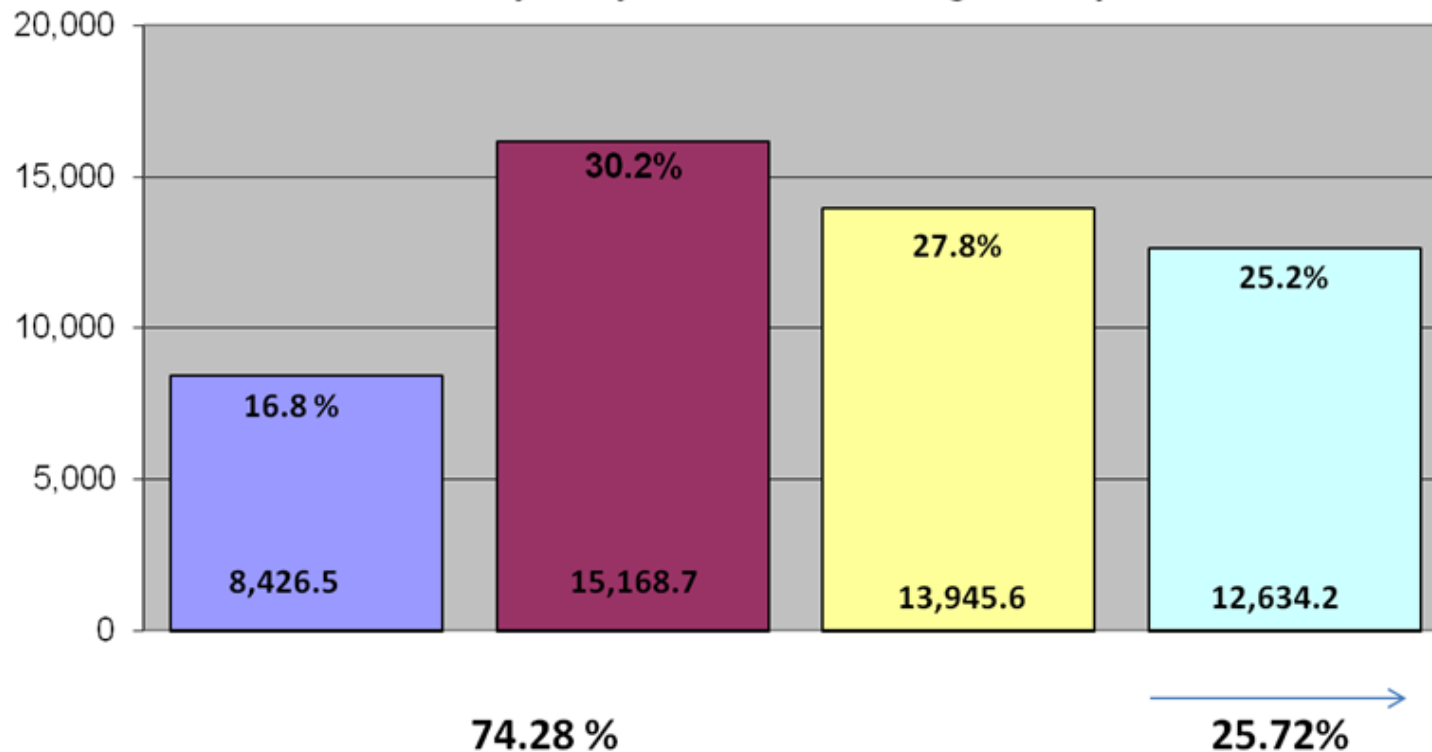

SEDESOL

Gobierno
FEDERAL

3. Avance Presupuestal Enero – Septiembre 2008 (Millones de Pesos)



Vivir Mejor

Cifras preliminares

PROGRAMAS	PRESUPUESTO			%
	ORIGINAL ANUAL 1	MODIFICADO AL MES DE SEPTIEMBRE 2	EJERCIDO AL PERIODO 3*	
Desarrollo Social y Humano	20,468.4	16,077.6	14,647.4	91.1%
Desarrollo Urbano y Ord. Territorio	3,402.3	2,844.2	2,727.5	95.9%
Organos Administrativos Desconcentrados	17,704.8	11,485.4	11,380.1	99.1%
Entidades de Control Presupuestal Indirecto	6,673.6	5,870.5	5,818.6	99.1%
Gasto Administrativo SEDESOL y Organos Desconcentrados	1,839.6	1,269.3	1,022.2	80.5%
TOTAL	50,088.7	37,547.0	35,595.8	94.8%

* Corresponde a Cuentas por Liquidar Certificadas ingresadas a la TESOFE (vía SIAFF) al 30 de septiembre de 2008.

SEDESOL

**GOBIERNO
FEDERAL**

4. Evolución del Presupuesto 2008 - 2009 (Millones de Pesos)



Vivir Mejor

Presupuesto Aprobado 2008	PPEF 2009
50,088.7	66,099.6
Estancias Infantiles	1,000.0
Liconsa	900.0
PAZAP/Microrregiones	2,257.2
Programa Alimentario Vivir Mejor	7,581.6
Diconsa	40.0
Indesol	100.0
CONEVAL	39.2
Fonart	15.0
70 y +	2,017.2
Recertificación Oportunidades	664.8
Oportunidades Ampliación de Padrón	476.6
Hábitat	844.3
3 x 1 Para Migrantes	20.0
Rescate de Espacios Públicos	55.0
Total	16,010.9

Diferencias
respecto del
aprobado
2008

SEDESOL

**GOBIERNO
FEDERAL**

4. Evolución del Presupuesto 2008 - 2009

(Millones de Pesos)



vir Mejor

PROGRAMA	UNIDAD DE MEDIDA	INDICADOR	META 2008	CIERRE ESTIMADO 2008	META SECTORIAL 2009	META ESTIMADA CON RECURSOS ANTEPROYECTO 2009
Programa de Estancias Infantiles para apoyar a Madres Trabajadoras	Niños	Número de niños inscritos en la red de Estancias Infantiles al momento de la medición	200,000	215,000	372,000	260,000
Programa de Atención a los Adultos Mayores de 70 Años y más en Zonas Rurales	Adulto Mayor	Número de Beneficiarios	1,520,374	1,871,023	1,874,731	1,870,000
Programa para el Desarrollo de Zonas Prioritarias	Vivienda	Viviendas con acceso a agua potable	8,000	8,000	13,500	13,400
	Hogares	Hogares beneficiarios de piso firme	480,711	480,711	650,000	580,766
Rescate de Espacios Públicos	Espacios Públicos	Cobertura de atención en espacios públicos.	1,000	1,100	1,350	1,000
Programa Hábitat	Poligonos	Polígonos Hábitat atendidos	1,116	1,116	1,480	1,480
Programa de Desarrollo Humano Oportunidades	Familias	Cobertura de familias beneficiarias del Programa	5,000,000	5,000,000	5,200,000	5,200,000
Programa de Abasto Rural a cargo de Diconsa S.A. de C.V. (DICONSA)	Porcentaje	Margen de ahorro en la canasta básica	5.0	5.66	5.0	5.0

DESOL

GOBIERNO
FEDERAL

Comisión de Desarrollo Social Cámara de Diputados

GOBIERNO
F E D E R A L



SEDESOL

6 de octubre de 2008



Vivir Mejor